

# UOL MULHER CASA E DECORAÇÃO

- Últimas ▾ Beleza Casa e decoração Casamento Comportamento Gravidez e filhos Horóscopo Moda + Canais ▾
- Casa Cor Cômodos ▾ Construção e reforma Decoração e design Jardinagem Passo a passo Projetos

PROTEGIDA. CONFIANTE E COM UM CARRÃO NA GARAGEM.  
PASSE O MOUSE E DESCUBRA

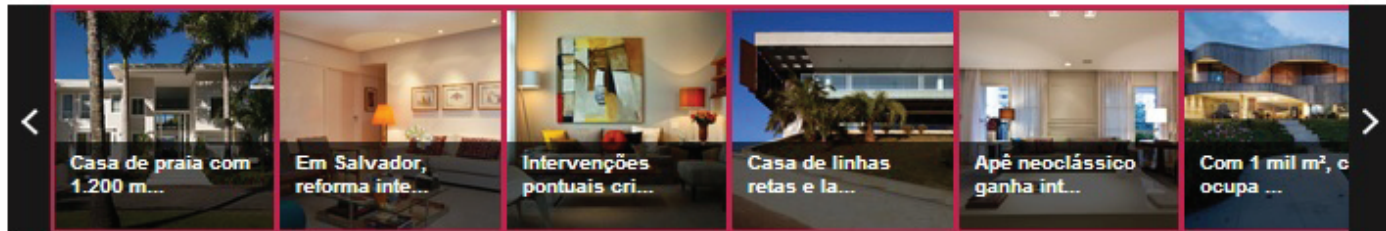

## Casa de praia com 1.200 m<sup>2</sup> tem ambientes integrados e foge das referências litorâneas

Daiana Dalfino  
 Do UOL, em São Paulo

Email +1 0 Tweetar 0 Recomendar 2

A casa de praia em Tabatinga, litoral de São Paulo, tem uma conformação mais urbana do que é comum ver na faixa litorânea. Projetada pela arquiteta Selma Tamarro, a construção toma 1.200 dos 1.600 m<sup>2</sup> do terreno e se ergue, majestosa, em dois pisos com linhas retas, porém clássicas, assistidas por uma área subterrânea que abriga as garagens. Todavia, o maciço não destoa do entorno dominado pelo mar, alinhando-se ao vale montanhoso. "A paisagem foi parte importante na concepção do projeto", salienta a arquiteta.



UOL Mulher no Facebook

Curtir

44,633 pessoas curtiram UOL Mulher.



Gleide Unis Eilzene Maxilene Rosaneela Tiffany

Plug-in social do Facebook

COMPARTILHE SUA LEITURA



Conecte-se

SIGA UOLMULHER NO **twitter**



Publicidade

Clique já e confira!

**imovelweb**.com.br

Pensada para uma família numerosa e que gosta de receber com conforto, a construção conta com amplas áreas de lazer integradas e acomodações confortáveis: são cinco suítes no piso superior, quatro quartos no térreo, excetuando-se os dormitórios de empregados.

**Casa Tabatinga tem 1.200 m<sup>2</sup> e nove dormitórios** [Ver em tamanho maior](#)

**Foto 12 de 34** - O quadro do artista plástico Gustavo Rosa, na parede do living, dá o tom bem-humorado da decoração. A obra é ladeada por amplos espelhos bisotados que se combinam aos estofados de cores claras e ao tapete listrado. Para dar um ar mais praiano à decoração da Casa Tabatinga, a arquiteta Selma Tamaro escolheu almofadas com estampas de corais e esculturas que remetem ao mar. *Gui Morelliv/Divulgação*

"A proposta foi deixar a família no andar superior a fim de manter a privacidade dos moradores. Como têm filhos ainda pequenos, os donos da residência optaram por ter uma área de lazer próxima aos quartos das crianças", explica Tamaro.

### O desenho e a argamassa

Assim como horizontalmente a casa não se anula, o pé direito alto faz com que o arejamento seja farto através de janelões e portas corrediças. Por conta da maresia, as ferragens e esquadrias são feitas de materiais resistentes e as pedras, "seladas": para portas e janelas, alumínio finalizado com pintura eletrostática na cor branca. Os pisos receberam tratamento impermeabilizante e os guarda-corpos são todos em aço inox 316 (que não contém liga de ferro).

Como está no limite do continente, a fundação foi feita sobre a areia - uma base frágil - e exigiu o apoio em sapatas corridas, com troca de solo em apenas dois locais. No revestimento de piso, quase todos os cômodos - exceto cozinha, onde foi instalado mármore composto (cerca de 90% quartzo e 10% resinas sintéticas) - receberam mármore branco.



**Localizamos os 10 ambientes imperdíveis da Casa Cor São Paulo**

**CÔMODOS: INSPIRE-SE**

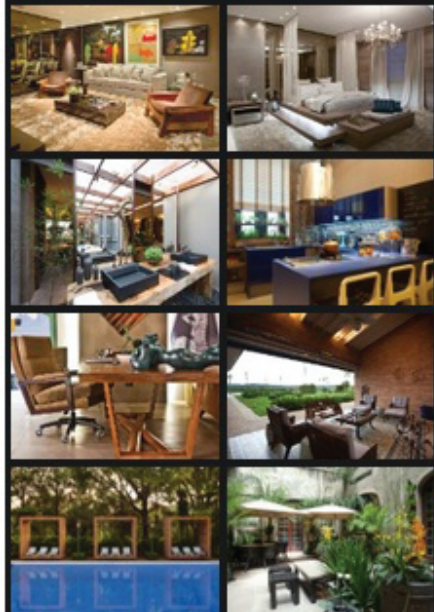

### ÁLBUNS



**Classuda, Casa Tabatinga tem 1.200 m<sup>2</sup> e mix de referências praianas e citadinas**

24/10 | 17h40

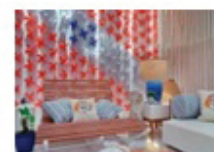

**Casa Cor PA apresenta espaços coloridos e texturizados; veja**

23/10 | 16h51



Por sua vez, a área externa junto à piscina, teve a pedra nobre “trocada” em cor e veios, para o do travertino romano. Enquanto a faixa molhada – a chamada prainha – recebeu acabamento em mármore azul no formato “anticato” que, ao atingir águas mais profundas, é substituído por pastilhas de vidro.

### Urbana, mas nem tanto

A arquiteta cuidou para que, da casa, não fosse eximido o ar praiano por completo. O mármore apicoado no piso e a fina textura das paredes remetem à infinidade de grãos de areia, logo ali, há poucos passos da morada. Além deles, motivos praianos como corais e conchas salpicam os ambientes e a borda infinita da piscina se une virtualmente ao mar.

“Cuidamos para que os móveis, assim como a estrutura, não sofressem tanto com a ação do clima. Portanto, os tecidos dos móveis externos são apropriados para resistir às intempéries e as estruturas são de alumínio e fibra”, destaca Tammara. O resultado é a convivência harmônica de confortos da cidade grande e o despojamento beira-mar.

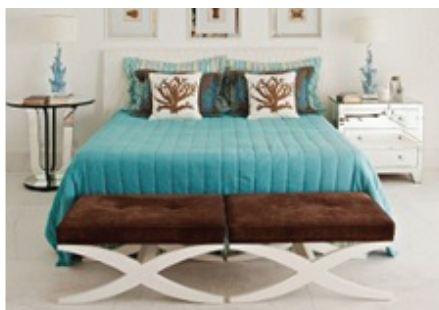

Em azul, branco e marrom, a suíte máster da Casa Tabatinga é pouco mobiliada, mas confortável

CASA EM CAMAÇARI (BA) [📍](#)

CASA EM UBATUBA (SP) [📍](#)

### FICHA TÉCNICA

Identificação da obra	Casa Tabatinga
Localização	Tabatinga (SP)
Área do Terreno	1.200 m <sup>2</sup>
Área Construída	1.600 m <sup>2</sup>
Início do Projeto	2006
Conclusão da Obra	2008
Projeto	Selma Tammara
Colaboradores	Flora Paraty - Paisagismo
Projeto de Arquitetura	Selma Tammara
Projeto de Decoração	Selma Tammara
Projeto de Paisagismo	Selma Tammara
Projeto de Fundação	Ricardo Yazigi
Construção	Mendes Moreira Empreiteira e Tammara Arquitetura
Projeto de Instalações Elétricas	Iradim
Projeto Luminotécnico	Fabio Novaes - Unilight

Mix design: tinta fresca

23/10 | 13h36

Inspire-se em ideias de decoração para quartos de menina que vão além da cor rosa

22/10 | 15h29



Mix design: retrô light

22/10 | 10h26



Veja fotos do apê Lauria, em Salvador, que ganhou living amplo e espaços integrados

19/10 | 15h49

### DICAS ÚTEIS

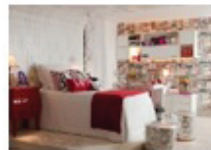

Quarto de menina não precisa ser todo cor-de-rosa para ser feminino; veja ideias

24/10 | 07h18



Ingredientes culinários comuns tornam-se aliados no combate a pragas no jardim e na horta; veja

23/10 | 07h07



Perfume do passado: cultive o manacá-de-cheiro e atraia borboletas à varanda e ao jardim

19/10 | 07h02



Homem solteiro procura... tecnologia, praticidade e conforto: veja dicas de decoração para rapazes

18/10 | 07h01



Ingredientes comuns na cozinha podem ajudar na jardinagem, veja receitas [📖](#)

17/10 | 17h56