



Pode chegar

AMBIENTES CLAROS E INTEGRADOS CONVIDAM A NATUREZA A ENTRAR E FAZER PARTE DE MOMENTOS INESQUECÍVEIS PARA OS PROPRIETÁRIOS

Texto Camilla Chevitaese Fotos Gui Morelli





Para essa família, aproveitar os finais de semana e dias de folga na companhia dos amigos é fundamental. Por isso, estavam em busca de uma casa de veraneio, onde pudessem reunir as pessoas queridas e ainda contemplar a natureza. Escolheram como cenário a charmosa praia de Tabatinga, localizada em Caraguatatuba, no litoral norte paulista. "Eles conheciam várias obras que eu realizei na região e me contrataram para construir a nova residência", conta Selma Tamaro, da mesma cidade.





70Construir





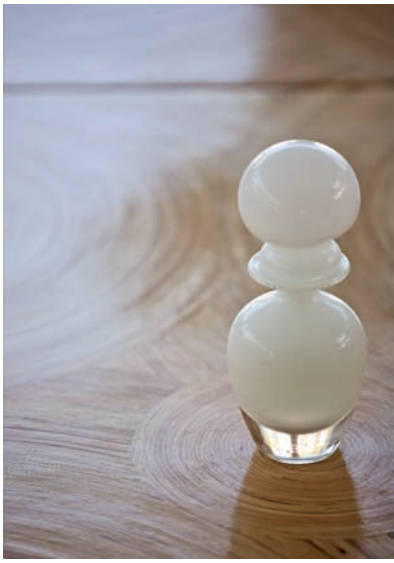

72|Construir

As principais propostas eram projetar um lar alegre e descontraído, bastante integrado e com ampla varanda. Selma aproveitou a paisagem que envolve o terreno de 800 m² e projetou a casa no local onde há maior incidência solar. Após estudo do solo, a profissional optou por fundação tipo tubulão. Elaborada em alvenaria estrutural, a morada possui 600 m² de área construída, além de 200 m² no subsolo, onde fica a garagem.

No interior, o destaque vai para a área social, ampla e arejada. A decoração é *clean*, com móveis em tons claros e suaves. Para as paredes, foi escolhida a cor branca (Sherwin-Williams), que amplia os ambientes. O piso foi revestido com porcelanato da Portobello, modelo Arles Stone. "Estar, jantar e *living* ficam próximos e são bem abertos para deixar a iluminação entrar", conta Selma. O *home theater* localiza-se em setor mais isolado, para que os moradores tenham privacidade. A vista para a área externa fica garantida por meio das janelas emolduradas com esquadrias de alumínio branco.

Para oferecer praticidade, a cozinha fica ao lado do espaço *gourmet* e é toda branca. “Optamos pela cor pois deixa o setor mais iluminado”, explica a profissional. O piso recebeu porcelanato (Portobello) e as paredes foram revestidas com azulejo (Incepa). O destaque vai para a coifa de formato redondo (Pulsar). As torneiras são da Docol e o *cook-top* é da Electrolux.

O segundo pavimento é destinado à ala íntima. O acesso é feito com a escada de Limestone (NGC Marmoraria). Ao todo, são cinco suítes marcadas pelo conforto e privacidade. A máster conta com *closet*, dois banheiros – um para o senhor e outro para a senhora –, sala de banho e terraço. O mesmo porcelanato utilizado na área social e na cozinha foi escolhido para revestir o piso e também aparece como mosaico em alguns detalhes nas paredes dos banheiros. As paredes receberam tinta metalatex (Sherwin-Williams).





Como os moradores gostam de celebrar os bons momentos da vida, nada melhor do que aproveitar a área de lazer na companhia de amigos e familiares. A piscina foi implantada no fundo do lote, de frente para o mar. O modelo de alvenaria estrutural tem atrações para todas as idades. Com 70 m², a profundidade é de 1,40 m e de 0,30 m na prainha, onde as crianças podem brincar com segurança. “Para o interior, optamos por pastilhas de vidro 2,5 x 2,5 cm (Vitralé). As bordas receberam mármore branco apicoado (NGC Marmoraria) e a região ao redor foi revestida com deque de madeira (Timbertech)”, afirma Selma. Nos dias frios, a diversão continua, pois o espaço é aquecido.

Mas não para por aí. Após o mergulho, a dica é seguir até o espaço *gourmet*, equipado com churrasqueira em aço inox e chopeira (Carmona). Enquanto os alimentos são preparados, vale se esparramar nos sofás espalhados na varanda e contemplar a vista ao redor.



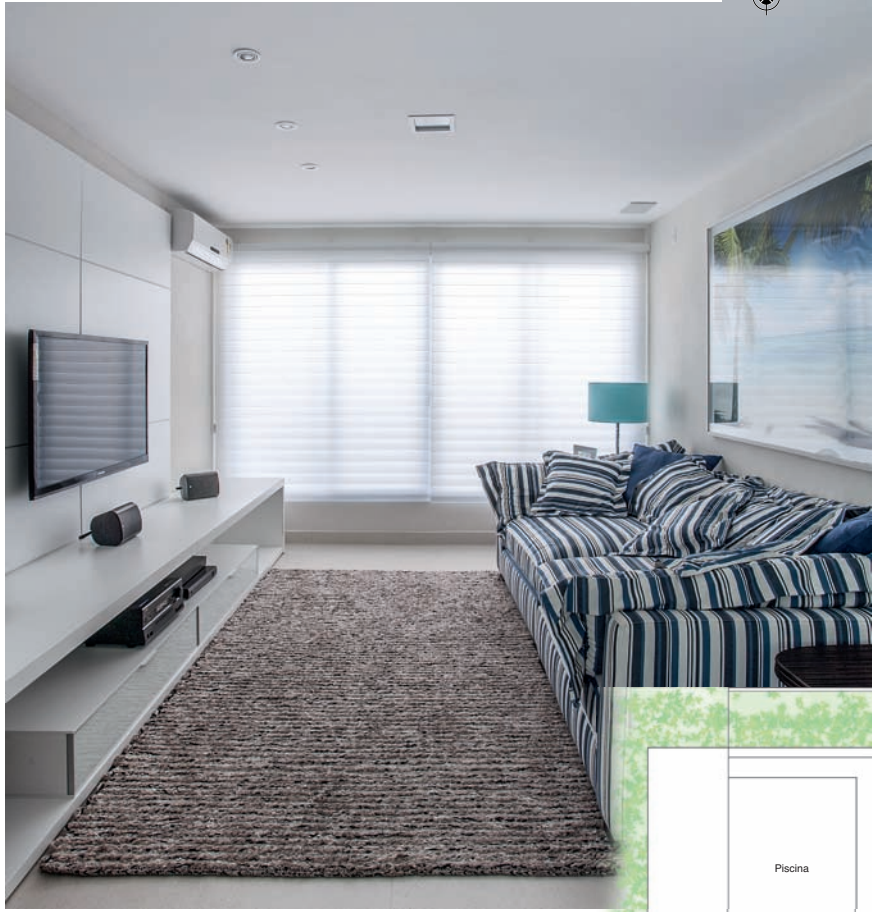

Térreo

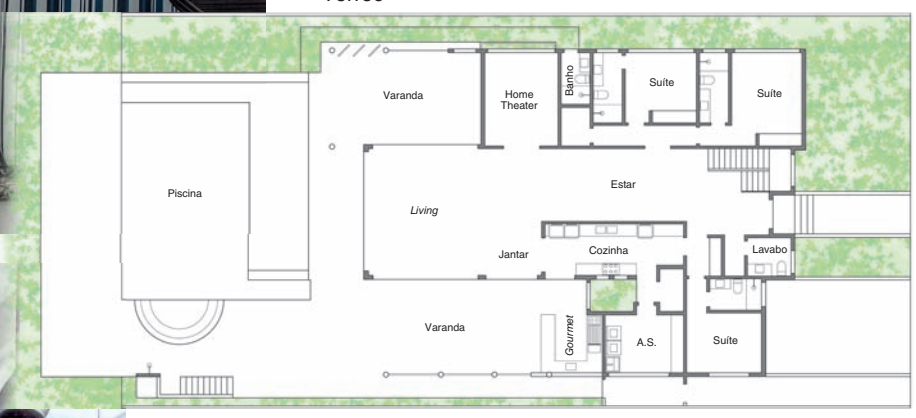

Projeto: **Selma Tamaro**
 Área construída: **800 m²**
 Escada: **Limestone (NGC Marmoraria)**
 Esquadrias: **aluminio branco**
 Estrutura: **alvenaria estrutural**
 Pintura: **tinta metalatex (Sherwin-Williams)**
 Piscina: **pastilhas de vidro 2,5 x 2,5 cm (Vitrале)**
no interior, mármore branco apicoado
nas bordas e deque de madeira (Timbertech)
 Pisos: **porcelanato Arles Stones (Portobello)**
 Localização: **Caraguatuba/SP**

